T&Z ARCHITECTURE
טובה דוד וצילה רייזר
משרד אדריכלות ועיצוב פנים
לחצו לפרטים <<<

# "מלון בתוך וילה": וילות האירוח הכי יפות בישראל

מווילה אורבנית במרומי הגליל דרך מבנה צלבני מהמאה ה-11 ועד פנטזיה מדברית פראית - חמש וילות שמביאות בשורה עיצובית מרעננת, נוף מושלם ושקט חלומי

**אורלי גנוסר** | LIVING | פורסם 19/01/23 11:32 | עודכן 20/01/23 15:47

38,410 הדפסה 2

וילטה. אסקפיזם זוגי כהלכתו | צילום: יעל ברקת הפסגה

וילות האירוח עברו בשנים האחרונות מהפך. במקום עוד חלל בנאלי ופונקציונלי, נכנסו לפעולה מעצבים – והשקיעו בחומרים איכותיים ובפריטי ריהוט כדי לרקוח חוויה חד-פעמית הנותנת מענה לצורכי האורחים. מטבחי-חוץ מצוידים, קירות זכוכית, מתחמי קמין, בריכות מחוממות, סאונה, ספא וחימום תת-רצפתי הם רק חלק ממה שמצפה לכם בחמש הווילות החד-פעמיות שקיבצנו, מהגליל והכרמל ועד המדבר. בדקנו מה היה החזון העיצובי בהן ואיך הוא קם לתחייה.

**>> לכל הכתבות בערוץ living**
>> האם שמה את התינוק בכיור המטבח בזמן שניקתה, וזה מה שקרה
>> עמוס, מבולגן ויפהפה: היילי מציגה את המטבח שלה

## המדברית: נוף 64, ערד

**הגודל:** 215 מ"ר על מגרש של 640 מ"ר.

**המלצות נוספות** Outbrain

ביטוח משכנתא: כמה עולה והאם באמת כדאי?
ביטוח ישיר | ממומן

יישור שיניים שקוף במחיר מפתיע
דרך חדשה ליישור שיניים | ממומן

לא דיווחתם? "גילוי מרצון" בדרך לקאמבק

באישור הוותמ"ל: עלויות של עשרות מיליוני שקלים להקמת מבני ציבור גולגלו...
רח-כהן, פרשקר ושות' | מרכז הנדל"ן | ממומן

**למי היא מתאימה:** ארבעה זוגות או משפחה מורחבת עד 13 איש.

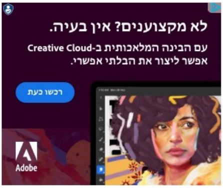
לא מקצוענים? אין בעיה.
עם הבינה המלאכותית ב-Creative Cloud אפשר ליצור את הבלתי אפשרי.
רכשו כעת

**על הווילה:** הקונספט המפתיע במקום הוא מלון בתוך וילה, כלומר שירות מלונאי מלא. זה מתבטא בקבלת פנים אישית וחמה בידי מי מהצוות, כולל איתי לוין, הבעלים, שחי בתל אביב ומגיע לכל וולקאם במלון. זה נמשך בסיור בווילה הדו-קומתית המחולקת לשלוש סוויטות וחדר זוגי לצד חללים ציבוריים: לאונץ' לרביצה, בר-מטבח, חדר אוכל רחב, ספרייה עשירה ובה, בין השאר, ספרי עמוס עוז, שגר ויצר במעלה הרחוב. תפיסת האירוח דוגלת בסגנון אינטימי, יש מינימום שני לילות ואין אירוח לכמה זוגות בודדים במקביל, אלא זוג מקבל חדר/סוויטה ואת כל המתחם לעצמו בפרטיות מלאה ועם המון פינוקים. המטבח מצויד לעילא ועתיר פרודוקטים להכנה עצמית של ארוחות הבוקר.

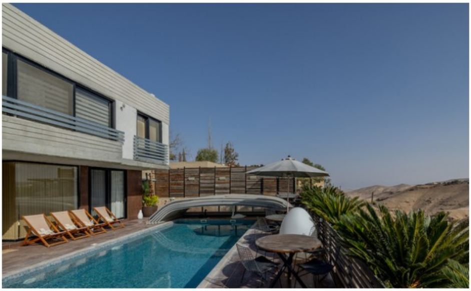

נוף 64. מלון בתוך וילה | צילום: דפנה טל

T&Z ARCHITECTURE
טובה דוד וצילה רייזר
משרד אדריכלות ועיצוב פנים
לחצו לפרטים >>>

Outbrain
mako feed
כל מה שמעניין

טחינה בריאה לנו? לא תאמינו עד כמה

5 השלבים לשידרוג חדר השינה. לא תאמינו עד כמה מספר שלב 4 מוסיף
KUALA | ממומן

הישג ישראלי: בעלי 500,000 ש"ח יוכלו לקבל הכנסה שוטפת מהממשל...
Channel22 | ממומן

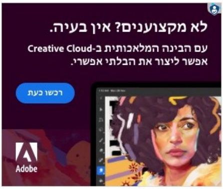
לא מקצוענים? אין בעיה.
עם הבינה המלאכותית ב-Creative Cloud אפשר ליצור את הבלתי אפשרי.
רכשו כעת

איך לשפץ את המטבח בזול? ראה את האפשרויות הטובות ביותר
שיפוץ מטבח | חיפוש פרסומות | ממומן

ביטוח משכנתא: כמה עולה והאם באמת כדאי?
ביטוח ישיר | ממומן

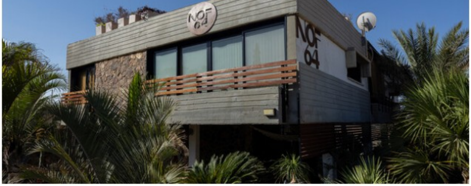

דו קומתית מפנקת | צילום: דפנה טל

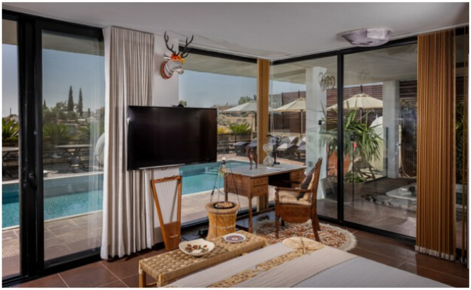

חללים ציבוריים | צילום: דפנה טל

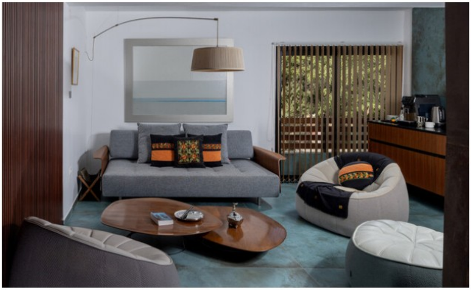

וילות אירוח יפות, נוף 64 - 1 | צילום: דפנה טל

**העיצוב:** לוין למד אדריכלות ברומא, ומשרכש את הבית ביקש ליצור בו אדפטציה מדברית לווילה סבוי של לה קורבוזיה. הוא בחר בגישה עיצובית להשבחת הקיים, מתוך כבוד לאדריכלות המקורית, ובחפצים ואלמנטים אותנטיים המחברים ישן וחדש. שלא כמנהגו, הקו המוביל היה פראי ומחוספס והוא השתמש במוטיבים מקומיים כמו אבן ערד ליצירת תחושה חמה. "בשפה העיצובית יש הגשמה של פנטזיה מדברית", הוא אומר. לצד חומרים וצבעים מדבריים הוסיף לוין גוני טורקיז המתכתבים עם ים המלח

תעתיקו: מה שהיא עשתה עם המצעים זה גאוני

סביון: מה קרה לווילה המפוארת של פלאטו שרון

האוצר אישר איחוד הלוואות עד 85% משווי הנכס בתנאים שמשאירים אבק...
שמענו - פורטל פיננסי חדשני | ממומן

עגום! "הישראלים הפסידו השנה מעל ל-15% בפנסיה, גמל והשתלמות"
משבר כלכלי בעיצומו | ממומן

הלם: אם שמה את התינוק בכיור המטבח בזמן שניקת

מבלי לפשוט את הרגל - מדרסים אורטופדיים ביומכניים עכשיו בהנחה...
א.א אורטופדיה | ממומן

טירוף: המזרן של בתי המלון יימכר ב-1,690 ש"ח בלבד
Channel22 | ממומן

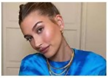
עמוס, מבולגן ומשגע: היילי מציגה את המטבח של

אז מה כדאי לכם לחפש במיטת העץ הבאה שלכם?
Round Table לייף סטייל | ממומן

אלפי ישראלים מטפלים בכאבים כרוניים בדרך הזו [גלו עוד]
מגזין בריאות לכל המשפחה | ממומן

רק בני 60+ שבבעלותם נכס זכאים להלוואה הכי משתלמת בשוק
שמענו - פורטל פיננסי חדשני | ממומן

שבאופק ויוצרים ניגודיות מרשימה. ההשקעה בכל פריט, שילוב החומרים והצבעים וההרמוניה ביניהם יצרו נווה מדבר.

**מה בחוץ:** פינות ישיבה עם טקסטיל בסגנון בדואי, ערסל, בריכת נוי, ג'קוזי מקורה ובריכה מקורה ומחוממת בחורף. נקודת תצפית מזרחה לים המלח.

**המחיר:** 9,440-2,064 שקל, מינימום שני לילות. **לאתר המקום.**

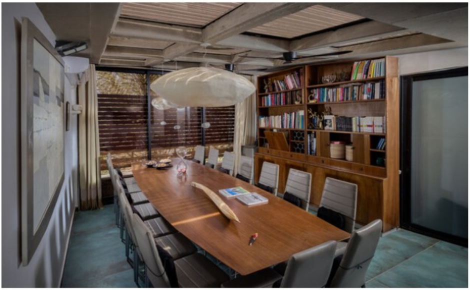

הרבה עמוס עוז בספרייה | צילום: דפנה טל

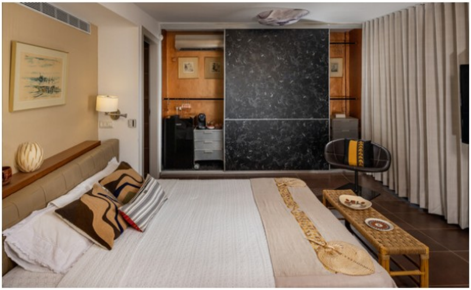

מחולקת לשלוש סוויטות וחדר זוגי | צילום: דפנה טל

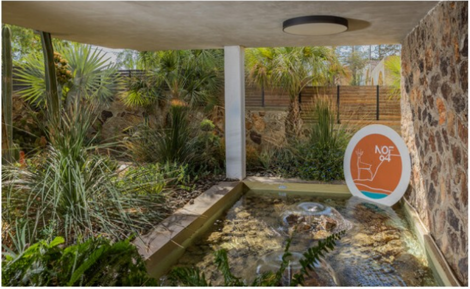

קו פראי ומחוספס | צילום: דפנה טל

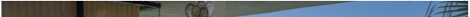

גלית שדרגה שידה מהזבל - התוצאה תהמם גם אתכם

תדהמה: פורשים שלא מקבעים זכויות ישלמו מאות אלפים יותר...
צרכנות פיננסית נכונה | ממומן

ביזנס מן: הארי מבלה במלון חדש ומטריף בניו יו

לראשונה: משלוח מהיום להיום החל מ-30 ש"ח בלבד
Channel22 | ממומן

הכי אמריקאי, הכי אייקוני, הכי גדול
cadillac.co.il | ממומן

תראו מבפנים: בית המשאית החלומי מהצפון למכירה

בטומי ב-295 אלף ₪: דירות יוקרה, חוף פרטי, בריכת אינפיניטי ודמי השכירות...
Round Table מגזין | ממומן

קרן השתלמות שהרוויחה השנה כמעט 5% כאילו אין משבר בעולם
לירות השוואת קופות גמל, השתלמות, פוליסות ועוד. |

הכמוסה שמסייעת בשיפור האנרגיה, החדות ושמירה על הבריאות
VINIA - מתנת החיים | ממומן

עיצוב מוקפד וטרמפולינה: בסלון של בת אל תבורי

מה אתם יודעים על ה"פטור" ממס רווחי הון הזה שכולם מדברים עליו
לירות השוואת קופות גמל, השתלמות, פוליסות ועוד. |

הלם: הגולש חשף את הטריק להכנסת אור טבעי לבית

תצפית מזרחה לים המלח | צילום: דפנה טל

## ההרמונית: וילטה מתת גליל, מצפה מתת

**הגודל:** 150 מ"ר בנוי על מגרש של כ-700 מ"ר.

**למי היא מתאימה:** לזוג.

**על הווילה:** וילטה היא חלום שהגשימו שרון וכפיר מימון, שהתאהבו במצפה, עזבו את העיר, בנו בו בית והוסיפו וילה שמהללת את הטבע וסופגת אותו לתוכה. המוטו המנחה היה להסוות את הדרה כדי שלא יבלוט אלא יתמזג לרכות השואבת את כוחה מהסביבה הטבעית. הווילה דו-קומתית – למעלה חללי המגורים, הלינה, הרחצה והאכילה, עם מרפסת שנופלת אל תהום של חורש ים-תיכוני וצופה אל יפי הבריאה ובה ג'קוזי מפואר. למטה חדר כושר, חדר טיפולים ומרחב ספא, השלמה לפינוקי הגוף והנפש. המתחם פרטי ומבודד, מאובזר למשעי, מעניק אסקפיזם זוגי כהלכתו ושופע פינוקים מתוצרת המשק האוטרקי של בני הזוג, כולל יין מהיקב הביתי.

וילטה. חלום שהתגשם | צילום: יעל ברקת הפסנה

סוף סוף יש מיישר בוהן שעובד באמת!
Bunaline ™ | ממומן

בלי לחץ כלכלי - קבלו פטור ממס לקראת פרישה
חדשות היום | ממומן

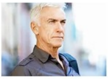
למה להפסיד במניות כשאפשר לייצר תשואה כפולה ובטוחה?
nownet | ממומן

מדהים! "איך ישראלים רבים מנצלים את הריבית הגבוהה על מנת להגדיל...
הגדלת תשואות כלים הפנסיונים | ממומן

קוראים לזה מנחוס: הבית למכירה הפך לבדיחה ברש

האם אפשר לסחור ולהרוויח ממסחר בשוק ההון בלי לימודים וקורסים...
INTERNEWS - שוק ההון | ממומן

מינימליסטה: גורו הסדר שירה גיל כובשת את אמרי

שינוי בעור הפנים אחרי שימוש אחד? מכשיר מהפכני למיצוק עור הפנים
be-balance | ממומן

מס הכנסה מפסיק לגבות מס רווחי הון מהפנסיונרים
המרכז הארצי להטבות מס | ממומן

הפחתת קמטים ומיצוק עור הפנים באמצעות בינה מלאכותית
Be-Balance | ממומן

לידיעת תושבי בת ים: סתם השחירו אתכם

מאיטליה לת"א: כך נראית דירה שעוצבה ב-11 מילי

חסכתם בקופת הגמל/בקרן השתלמות מעל 300,000 שקלים? בואו ותרוויחו...
מגזין פיננסי | ממומן

שואבת את כוחה מהסביבה הטבעית | צילום: יעל ברקת הפסנה

למעלה חללי המגורים, הלינה, הרחצה והאכילה | צילום: יעל ברקת הפסנה

**העיצוב:** הווילה קרמה קורות וקירות תוך כדי תנועה, במסע חקר או כפי שמכנה זאת כפיר, "משחק של נשמות". לתהליך התכנון נרתמו החברים קובי ורומי חליפה ומיכאל רינג, שזרמו בקונספציה עיצובית פשוטה – ליצור חלל נוח, עם תנאים טובים ומערכות מתקדמות, ברמת פינוק ואיכות של חומרים טבעיים שלא גונבים את ההצגה, כדי שלאורחים יהיה הכי כיף בעולם. בפועל נבחרו האלמנטים הטובים ביותר, ועם זאת ניסו שלא להחצינם כדי להעצים את הטבע ולהשתלב בו, בניגוד לעיצוב קלאסי המבליט פריטים. המבנה אקולוגי, עשוי עץ גושני וברגי עץ בלבד, ללא מסמרים או בורגי מתכת, קירות מבלוק המפ והמון זגוגיות המשקיפות אל הנוף. עיצוב הפנים נותן כבוד לתוצרת כחול לבן. הגוונים שנבחרו בהירים ורכים. בווילה פרקט אלון תלת שכבתי עם חימום תת רצפתי, ספה שמותאמת למרכז החלל ומעוצבת בכל פאותיה, חדר רחצה עם חיפוי רזינה, שיש מיוחד לפינת האוכל ופריטים בלוק טבעי שמוסיפים לאווירה הטבעית. אמני עץ, אבן וברזל מקומיים פיסלו בחלונות ובדלתות, והתוצאה, כך מסכימים האורחים, מחסירה פעימה.

**מה בחוץ:** על אתגר הטופוגרפיה התגברו בפיתוח, במינימום התערבות. מהקומה התחתונה יש יציאה לחצר ובה סאונה עם מלתחה וספא. תוך כדי עבודה חשפו מעיין טבעי זעיר, ולצדו הוסיפו פינת ישיבה ובריכת נוי. מן המקום יוצא שביל לטיול בשמורת הטבע הצמודה.

**המחיר:** 3,400-2,700 שקל. לאתר המקום.

צילום: יעל ברקת הפסנה

מדהים! "ישראלים רבים עשו תשואה מדהימה השבוע עקב עליות...
בדיקת תשואה שבועית | ממומן

שפתיים, אף, לחיים, קו לסת מושלמים בלי ניתוח? ככה עושים את זה
כמהזה אסתטיקה - השוואת טיפולים אסתטיים | ממומן

לא מאבדים את הבית בגלל חוב!
צריכים הלוואה ויש לכם נכס? קבוצת מור מסדרת לכם הלוואה בתנאי...
קבוצת מור | ממומן

אל תעשו את הטעות הזו עם תנור החימום שלכם

הקרוסאובר הנועז של שברולט עכשיו ב-1,333 לחודש
Chevrolet | ממומן

מומחה מזהיר: אל תנסו את הטיפים האלה לרדיאטור

"אחרי 3 שבועות הקמטים נעלמו והעור הנפול פשוט התרומם" - חלי אוליאל
The123 | ממומן

בחסות עליית הריבית: השקעות אג"ח חוזרות לקדמת הבמה
מגזין פיננסי - IBI בית השקעות | ממומן

הרופא מחולון שמעניק לך חיוך יפה ואסתטי ב-2 מפגשים
מדיקו | ממומן

הכי יפה בארסוף: המסעדן המצליח עשה שיפוץ משגע

כיצד לקנות דירה חדשה בישראל ב - 50% הנחה - הירשמו לכנס חינם
lp.vp4.me | ממומן

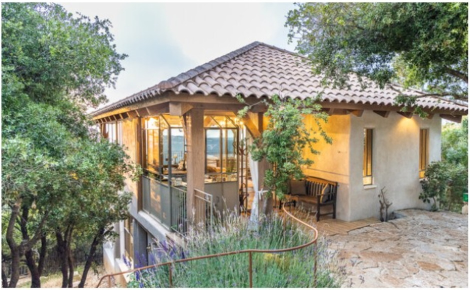

צילום: יעל ברקת הפסנה

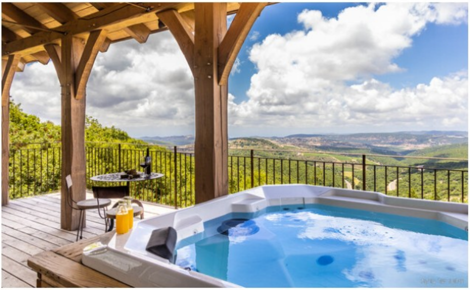

מרפסת שנופלת אל תהום של חורש ים תיכוני | צילום: יעל ברקת הפסנה

יש גם משק אוטרקי | צילום: יעל ברקת הפסנה

## ההיסטורית: וילה הטירה, כרם מהר"ל

**הגודל:** 320 מ"ר בנוי, כ-150 מ"ר מרפסות ומגרש של שני דונם.

**למי היא מתאימה:** ארבעה זוגות, משפחה מורחבת או קבוצות קטנות עד 18.

"הסוכר שלי ירד מ-10.5 ל-5.9, הרופא התפלא ושאל מה עשיתי" - אבי
The123 | ממומן

בני הזוג חיברו 2 דירות ישנות בקיבוץ, יצא הצג

ציפויי חרסינה לחיוך מושלם: צפו במהפך של אריק סיני
מדיקו | ממומן

כך תבחרו מתקין חלונות מקצועי

גלו כיצד אפשר לאחד את ההלוואות עם המשכנתא ולהקטין את ההחזר...
Real Invest מגזין | ממומן

חווית מסחר חדשנית: מה אפליקציית המסחר המתקדמת בישראל נותנת...
מגזין פיננסי - IBI בית השקעות | ממומן

חדר השינה המוזנח הפך לסוויטה חלום כמו במלון

חסרה לכם עצם להשתלת שיניים? הכירו את טכנולוגיית השתלים...
מדיקו | ממומן

עמק יזרעאל: 3 נשים, 3 יחידות דיור בבית מושלם

גוף חלק ב-99 ש"ח לחודש בלבד
נאטורפיל | ממומן

חדרה: 46 יח' קרקע יימכרו במרחק 430 מטר מקו המים
Round-Table מגזין השקעות | ממומן

משפצים את הבית? אתם חייבים לשמוע על קולקציית הדלתות שלנו. קראו עוד
דלתות חמדיה - Hamdia Group | ממומן

**על הווילה:** המבנה הצלבני מהמאה ה-11 בעל קירות אבן וקמרונות מהפנטים יועד להריסה. למרבה המזל הבעלים, אודי סולר, שיפץ ושימר את המבנה ההיסטורי היפהפה, המשתרע על פני שתי קומות, ויצר ארבע סוויטות אירוח מרהיבות שונות בגודלן ובעיצובן. בימות השבוע מתארחים זוגות בודדים, בסופי שבוע הווילה מושכרת בשלמותה, ובשתיים מהסוויטות גלריות לינה נוספות. קומת המסד היא כמו בית עם סלון ענקי, מטבח מצויד היטב ופינת קמין קסומה. לקומה העליונה גרם מדרגות חיצוני.

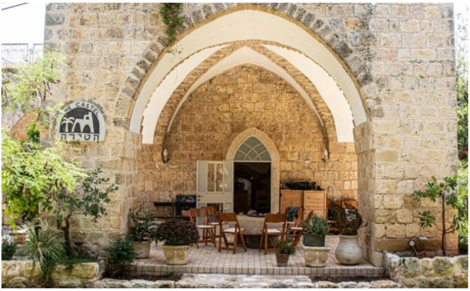

וילה הטירה. קירות אבן וקמרונות מהפנטים | צילום: איתי סיקולסקי

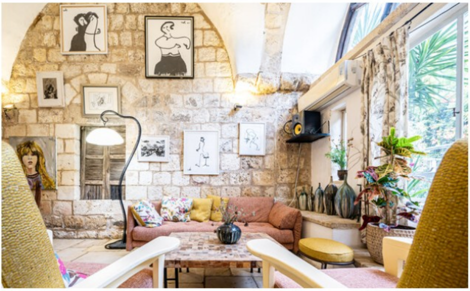

מבנה עם כבוד | צילום: איתי סיקולסקי

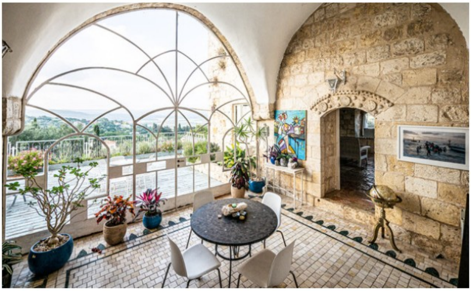

חומרים טבעיים בלבד | צילום: איתי סיקולסקי

**העיצוב:** סולר אחראי גם על העיצוב, ולדבריו, הסוד במבנים שכאלה הוא לתת את הכבוד ולא להרוס, לכן "הכול נעשה לאט, בזהירות ועם המון מחשבה". כבעלים לשעבר של מפעל שעסק בעץ, אבן ונפחות, הוא ייצר חלק מהפריטים וביסס את העיצוב על חומרים טבעיים בלבד, עץ, זכוכית, ברזל, אבן ועור. לבניין

רמה"ש: צבע המטבח בפנטהאוז הוא לא פחות ממושלם

כך תנצלו את רפורמות הביטוחים של משרד האוצר - ותחסכו אלפי שקלים...
ממומן | Round-table.co.il

Your turn: Truth or ?Lie
ממומן | Merck

מעלימה אקנה: רבקה זיידה היא "הקוסמת מבני ברק"
Web-Mine - מגזין תוכן | ממומן

רעננה: המטבח חנוק? השדרוג ששינה לו את הצורה

בית חכם בהתקנה פשוטה ומהירה ללא קו אפס
Bswitch in Walla Tech | ממומן

מגזין הבינל'י קבע: זה אחד המלונות היפים השנה

כרובית מוקרמת טבעונית שעושה נעים בבטן. למתכון »
ממומן | Violife IL

הזדמנות בחיפה: 3 חנויות אחרונות במתחם העסקים המבוקש בחיפה
ממומן | נדל"ן Real Invest

מומחים: זה החדר הכי חשוב בבית, וזו הסיבה

קרנות סודיות שמכניסות פי 3 יותר תשואה למשקיעים עם מעל 300 אלף נזילים
ממומן | nownet

ללא קידוחים בקיר וללא צורך בהשחלת חוטים: מערכת בית חכם ללא קו...
Bswitch | הבית החכם של ישראל | ממומן

מה שהם עשו מתחת למדרגות בבית שלהם פשוט מדהים

העתיק נוכחות מרשימה, ולכן נבחרה שפה עיצובית מאזנת, קו מינימליסטי, נעים וקליל, ששומר על באלאנס עם קירות האבן הכבדים. פלטת הצבעים ממשיכה את הקו, היא חמה וניטרלית עם מינימום גוונים שנעים בין חום, צהוב ונגיעות זהב. עציצי נחושת עם צמחים מוסיפים אנרגיית חיים ומשתלבים נהדר עם האבן העתיקה.

**מה בחוץ:** שולחן גדול ופינות ישיבה שנטועות בתוך הירוק של הגינה. בצד אחד בריכה הפעילה בקיץ, לצדה נוספו סאונה יפהפייה ופינת ג'קוזי. הצמחייה מטופחת ויש כרם זיתים קטן ובוסתן שמשתדרג כל העת.

**המחיר:** 8,000-1,400 שקל. לאתר המקום.

ארבע סוויטות אירוח מרהיבות שונות | צילום: איתי סיקולסקי

פלטת צבעים חמה וניטרלית עם מינימום גוונים | צילום: איתי סיקולסקי

אם נולדתם בין 1950 ל-1965 ואתם עדיין נוהגים - כדאי שתקרא את זה
רכב INsite | ממומן

הזוג נסע לחול, המעצבת עשתה להם מהפך היסטרי

ניסאן קשקאי 2023 החל מ-1,627 עכשיו זמין במלאי
NISSAN | ממומן

השתלת שיניים בשנת 2023: המהפכה הטכנולוגית כבר כאן
מדיקו | ממומן

סובלת מצניחת עפעפיים? ד"ר בנימין שלו בראיון עם פרופ' קרסו
Medico | ממומן

גם אתם יכולים לרדת לדמי ניהול של 0.25 אחוז בקופות?
seleb | ממומן

חמם את גופך בחורף הזה עם תנור החימום החדשני והנמכר ביותר.
Heater PRO ™ | ממומן

יהודה ושומרון: הוסדרו המחירים - קרקעות יימכרו ב-155,000 ש"ח בלבד
Channel22 | ממומן

מבלי להיאבק במס הכנסה - מיליוני פנסיונרים מקבלים הטבות מס בשווי אדיר
חדשות השוק | ממומן

בלעדי! MBA עם התמקדות בניהול עסקים בדובאי או ניהול מותגי...
המרכז האקדמי פרס | ממומן

פרופ' מזור: אפשר לעבור השתלת שיניים ללא השתלת עצם
מדיקו | ממומן

תחרות לא הוגנת: עם 0% חשיפה למניות המסלול הזה מביס את שוק ההון...
שמענו - פורטל פיננסי חדשני | ממומן

מחפשים לחדש ביטוח רכב? קבלו הצעה ב-5 דקות
ביטוח ישיר | ממומן

צילום: איתי סיקולסקי

צילום: איתי סיקולסקי

## האקולוגית: וילה אדמה נגוחה, שדה בוקר

**הגודל:** 160 מ"ר בנוי על מגרש של 660 מ"ר.

**למי היא מתאימה:** שתי משפחות, משפחה מורחבת או חבורה קטנה – עד עשרה.

**על הווילה:** את וילה אדמה בנו רוני הלוי ותום אלקלעי במו ידיהם ושילבו כמה שיטות. פנים הבית נבנה בטכניקות קש קל, רצפת אדמה, טיח סיד, לבני בוץ ועוד, והשוס טמון בקירות המעטפת שנבנו בשיטה מסורתית של דחיסת אדמה לתבניות וניגוח להידוק מיטבי. התוצאה היא קירות בעלי שכבות דקיקות, שונות בטקסטורה, בצורה ובגוון, המספקות בידוד מיטבי, נצילות אנרגטית גבוהה ושימוש בחומר בעל יתרונות כלכליים, אקולוגיים, בטיחותיים ובריאותיים.

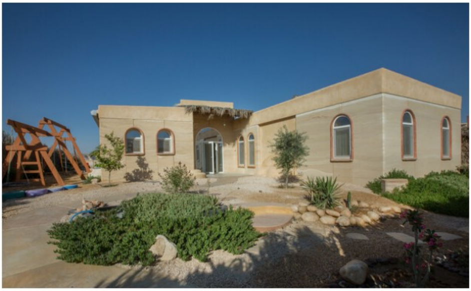

וילה אדמה נגוחה. קירות בעלי שכבות דקיקות | צילום: חן לאופולד

אסון רשלנות רפואית לגילאי 0 עד 55? הערכה של הפיצוי שמגיע לך

עו"ד ענת מולסון - רשלנות רפואית | ממומן

שחיקת סחוס בברך: איך טיפול יעיל נגד הכאב עשוי למנוע ניתוח

בית ללא כאבים | מגזין בריאות | ממומן

"לכבוד גיל 50 נתתי לעצמי מתנה: ירדתי 2 מידות במכנסיים ונפטרתי...

Round Table אסתטיקה רפואית | ממומן

כך תוכלו לרדת במשקל ולקבל בטן שטוחה בצורה טבעית, קלה ומהירה!

Life Tech Adviser | ממומן

פריצת דרך משמעותית בתחום השתלות השיער

Cosmedica Israel | ממומן

תשלומי המשכנתא עלו? לפחות תחסכו בביטוח חיים ומבנה למשכנתא!

lbr.co.il | ממומן

רוצים דרכון גרמני? פנו למומחה

וואלה! משפט | ממומן

השיטה החדשה לבני 60 פלוס לטייל ולפגוש חברים חדשים

BigTime60 | ממומן

Hyundai i10 עכשיו במלאי

Hyundai Israel | ממומן

יזם? קבלן? מערכת בית חכם כבר שילבת במפרטי הדירות?

הבית החכם של ישראל | ממומן

בני 50+ ומשלמים על ביטוח תאונות אישיות? אל תדלגו על הכתבה בעד שום הון...

פורטל פיננסי חדשני | ממומן

רכבי יד ראשונה מבעלות פרטית ואחריות מבית היבואן

Colmobil Trade In | ממומן

צפו במהפך של מאיה: ניתוח להחלפת מפרק ברך באמצעות רובוט באסותא...

מדיקו | ממומן

לא מתפשרים על נוחות ועל אסתטיקה | צילום: חן לאופולד

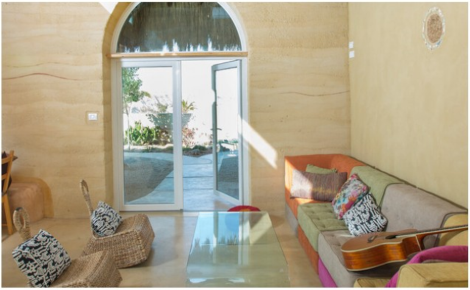

פשטות ואמת החומר | צילום: חן לאופולד

**העיצוב:** האני מאמין בעיצוב מתמקד בפשטות ואמת החומר. מצד אחד שבלונת התבניות הכתיבה את החוץ, והפנים מינימליסטי ופרקטי. החלל מחולק לאגף פרטי וציבורי. שלושה חדרי שינה, אחד לילדים כולל שתי מיטות, מזרנים, משחקים וספרים, ושניים זוגיים עם חדרי רחצה צמודים. המקלחות מחופות בטיח טדלקט מרוקאי צבעוני עם אלמנטים פיסוליים מובנים. באגף הציבורי סלון בעל תקרה גבוהה, פינת אוכל עם שולחן עץ גדול ומטבח רחב יפהפה, שמדפיו פתוחים ומאובזרים. עיצוב הפנים שומר על קו טבעי, פשוט ואסתטי. הספה מודולרית, הריהוט מעץ וקש, חלקו ממוחזר, מבלי להתפשר על נוחות ואסתטיקה. נישות חינניות פוסלו בחללים, ומהחלונות המקושתים בוקעת תאורה טבעית התורמת לאווירה אותנטית.

**מה בחוץ:** הגינה המטופחת עשירה בצמחי מדבר, יש שולחן אוכל, גריל מאדמה שאפשר לבשל עליו פויקה, נדנדה ושכשוכית מוצלת. מכל מקום נשקפים נופי המדבר הפסטורליים וקיר האדמה ההיקפי שומר על הפרטיות.

**מחיר:** 4,500-2,000 שקל. לאתר המקום.

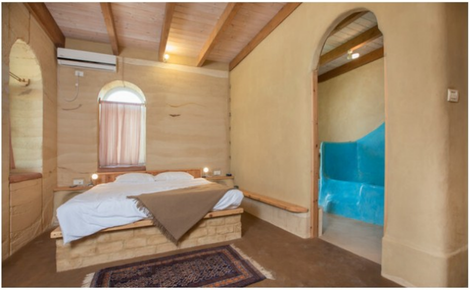

שלושה חדרי שינה | צילום: חן לאופולד

אלפי ישראלים בני 60+ חברים בקהילה הזו
BigTime60 | ממומן

מאמא מיה איזה מתכון: פסטה מוקרמת בתנור כמו באיטליה
magazine.shufersal.co.il | ממומן

קונים לפני ההפשרה: קרקעות בצמוד לחוף הדייגים בחדרה יימכרו...
Round-Table מגזין השקעות | ממומן

קרקעות בגדרה שאושרו לבנייה בתוכנית מתאר יצאו לשיווק: "אנשים מחכים...
Round Table מגזין | ממומן

ClassClinic | ממומן

זה כרטיס האשראי שהופך את הקניות שלכם לטיסות (כך תקבלו אותו)
FLY CARD | ממומן

העידן הבא של התמ"א - פינוי בינוי של מתחמי מגורים שלמים
Real-invest - נדל"ן | ממומן

חלון ההזדמנויות לאזרחות גרמנית - גם לילדים ולנכדים
וואלה! משפט | ממומן

צריכים לתבוע את הביטוח הסיעודי? כך תעשו את זה נכון
חדשות גוש דן | ממומן

עגלות הגלידה המתוקות של לה גופרה - יהפכו את האירוע שלכם לבלתי נשכח!
lagoffre.co.il | ממומן

זוהי התוכנה לאימון המוח שבחרה כללית למבוטחים בני 55+
אפקטיביט | ממומן

המקלחות מחופות בטיח טדלקט מרוקאי צבעוני | צילום: חן לאופולד

נישות חינניות פוסלו בחללים | צילום: חן לאופולד

הגינה המטופחת עשירה בצמחי מדבר | צילום: חן לאופולד

## האורבנית: וילה גלאס האוס, דלתון

**הגודל:** 200 מ"ר בנוי על שטח של 600 מ"ר.

**למי היא מתאימה:** משפחה מורחבת או קבוצת חברים, עד 15 איש.

**על הווילה:** מושב דלתון שוכן ברמה גבוהה במרומי הגליל, ובלבו נחנכה בתחילת החודש הווילה היוקרתית. עד לפני זמן מה עמד כאן בית המשפחה הישן, והבעלים, שבחרו להסב אותו לאירוח, הותירו ממנו עמודים בלבד ובנו וילה רחבת ידיים שבה חמש סוויטות זוגיות מפנקות בעלות עיצוב דומה, ארבע מהן זהות בגודלן והחמישית מעט קטנה יותר. לסוויטות מקלחות צמודות רחבות ונחות, וכן פטיו ישיבה פרטי – מפלט אינטימי גם כשמתארחים בצוותא. האזור הציבורי בווילה כולל פינות ישיבה נינוחות ומטבח מעוצב עם בר בסגנון פריזאי אלגנטי. האורחים מתקבלים ביין ושוקולדים ובמשפחה המארחת יש שף וקונדיטורית פנויים להזמנות לכל ארוחה. הווילה היא חלק מנחלת המשפחה, אך עם כניסה נפרדת

כך תבחרו מזגן חסכוני שיחמם אתכם בחורף הישראלי
הייסנס - Hisense | ממומן

הוכרתם כנפגעי עבודה? כך תוכלו להגדיל את הפיצוי שקיבלתם
מגזין דין וחשבון | ממומן

קבלי 6 דברים חשובים שכדאי שתדעי לפני שאת בוחרת לעשות עיבוי...
proporzia | ממומן

שברה שיא: תוכנית החיטוב בשיטת 10 הדקות של מיכל אמדורסקי
שייפ אפ מיכל אמדורסקי - תכנית חיטוב בשיטת 10

עברתם ניתוח לקיצור קיבה? אתם חייבים לצפות בכתבה הבאה
מדיקו | ממומן

המדריך המלא למטבח המושלם שלי.
מטבחי Gallery | ממומן

מחלוקת על צוואה או ירושה? אנו נשיג עבורך את כל מה שמגיע לך!
משרד עורכי דין רן רייכמן | ממומן

קוראסון צהובה טבעונית שיטיס אתכם. צפו במתכון »
Violife IL | ממומן

ככה תוכלו לשלם פחות לקופת החולים בכל חודש
כמהזה בריאות - השוואת קופות חולים | ממומן

הקרוסאובר הנועז של שברולט עכשיו בטרייד אין 5% מעל המחירון
Chevrolet | ממומן

מה גרם ל-2,000,000 ישראלים לשנות את שוק המזגנים?
Ynet | ממומן

לחץ יוצר עודף משקל ויש רכיב 1 טבעי שמפחית אותו ברמה התאית
בריאותלי | ממומן

דוקטור וולף מציג: "מאמי מייקאובר" מחזיר לאימהות את הגוף שלפני ההיריון
Round-table.co.il ביוטי ולייף סטייל | ממומן

למתחם פרטי לחלוטין.

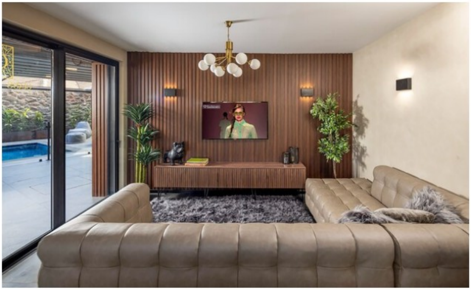
גלאס האוס. מפלט אינטימי גם כשמתארחים בצוותא | צילום: שי אפשטיין

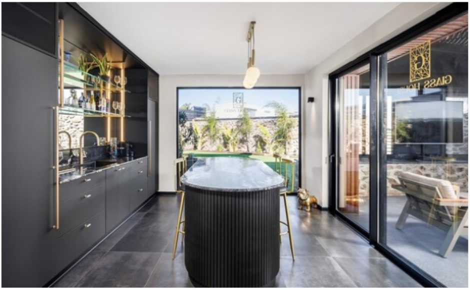
שיק פריזאי במטבח. שחור עם נגיעות זהב | צילום: שי אפשטיין

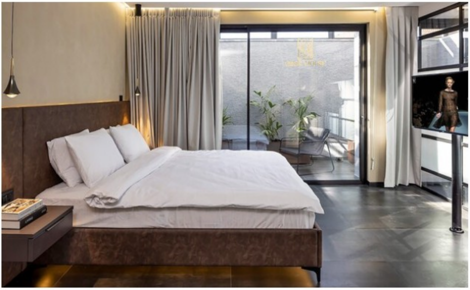

עורכי הדין המצליחים ביותר בישראל - צפו ברשימה
עורכי דין - מודעות חיפוש | ממומן

מועדון אקזוטי חדש במרחק שש שעות טיסה
Club Med | ממומן

האוצר: אפשר למנוע את ההפסדים בקופות ההשתלמות והגמל למי...
נטו חדשות | ממומן

חופשת סקי שכוללת הכל במועדונים החדשים ואל דיזר וטין
Club Med | ממומן

הותר לפרסום: זה המיזם המהפכני שמבטיח ירידה במשקל לאזרחי ישראל
וואלה! מומלצים | ממומן

הכניסו תה ירוק לתפריט והעשירו את גופכם בנוגדי חמצון שיחזקו אותו
ynet | ממומן

טיסה ישירה עם אל על למגוון יעדים עד 299$
EL AL - אל על | ממומן

הלוואה
לרכב
לבדיקת זכאות להלוואה לרכב ללא בירוקרטיה ובתהליך מהיר
מימון ישיר | ממומן

סביון: מה קרה לווילה המפוארת של פלאטו שרון

שלומית וולך מסבירה כיצד חולי סוכרת יכולים לקבל כסף
וולך - מימוש זכויות רפואיות | ממומן

נפגעתם בתאונת דרכים? בדיקה מהירה תגלה האם אתם זכאים לפיצויים
מגזין דין וחשבון | ממומן

חמש סוויטות זוגיות מפנקות | צילום: שי אפשטיין

מחוממת בחורף | צילום: שי אפשטיין

**העיצוב:** שני האלמנטים הבולטים בווילה הם קירות זכוכית שמכניסים אור טבעי וחושפים את החוץ, וקירות בזלת המקיפים את המתחם ומפרידים אותו מסביבתו המיידית. האדריכלית יהודית שניידר, שהופקדה על התכנון, מדברת על קונספט של "עיצוב בועה", שמטרתו "להתנתק מהסביבה וליצור דיסוננס עם החוץ". כיוון שהנוף נעדר מהשטח, בחרה שניידר בהתכנסות פנימה והכניסה למושב הכפרי חוויה אורבנית מנותקת מהחוץ, וגם הצמחייה הגדלה מספקת הפרדה.

הריהוט הותאם לבית, ואפילו את המיטות עיצבה המעצבת. אווירת ספא שלווה מושגת באמצעות תאורה עדינה. הגוונים שנבחרו לבית כהים. במטבח תמצאו שחור עם נגיעות זהב, ובחדרים אחרים צבעים חמים כמו חום וכתום חלודה שמתכתב עם כחול במקלחות. החום מתפשט גם באמצעות חומרים כמו קטיפה. ואין טיפת לבן, אפילו הקירות כוסו בסטוקו – וכך האורח מרגיש מוקף מכל עבר והתוצאה מפתיעה.

**מה בחוץ:** שטחי החוץ (כ-300 מ"ר) מחוברים לבית ומקורים, כולל הג'קוזי והבריכה, שגם מחוממת בחורף. בקיץ הגג נפתח ומכניס את אור השמש. לצד מטבח חוץ מאובזר נמצאת פינת אוכל עם שולחן ענקי.

**המחיר (בהרצה):** 7,500-1,500 שקלים ללילה. לאתר המקום.

שטחי החוץ מחוברים לבית ומקורים | צילום: שי אפשטיין

לבעלי קרן השתלמות וגמל - כמה אתם משלמים על דמי ניהול? 0.5 או 0.05
seleb | ממומן

בעלי עסקים: מהיום על משלוחים משלמים החל מ-30 ש"ח בלבד
Channel22 | ממומן

בשורה לחייבים בהוצאה לפועל ופושטי רגל: משכנתא משלימה לסגירת חובות או קבלת הפטר
המרכז להבראה פיננסית | ממומן

קניתם רכב חשמלי? יש לנו הצעה מיוחדת עבורכם
ביטוח ישיר | ממומן

ישראלים רבים עם הון של החל מ- 300,000 ש"ח מחפשים פתרון מניב...
אור פוריה | ממומן

מתיחת צוואר ללא ניתוח: פרופ' קרסו מראיין את ד"ר עמי איל וליז אחרי הטיפול...
מדיקו | ממומן

תראו מבפנים: בית המשאית החלומי מהצפון למכירה

בכל זמן ומכל מקום- תואר היברידי במרכז האקדמי פרס
המרכז האקדמי פרס | ממומן

צפו: "עברתי מתיחת פנים וזו ההחלטה הכי טובה שעשיתי"
מדיקו | ממומן

האיש ש-400 משקיעים ישראלים כבר קנו איתו נדל"ן בארה"ב: "תשואה...
Gush dan חדשות | ממומן

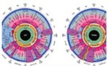

חולת פיברומיאלגיה מספרת: בזכות האבחון הזה חזרתי לחיות
איריס נייר - אירידולוגיה | ממומן

שולחן האירוח הגדול בחוץ | צילום: שי אפשטיין

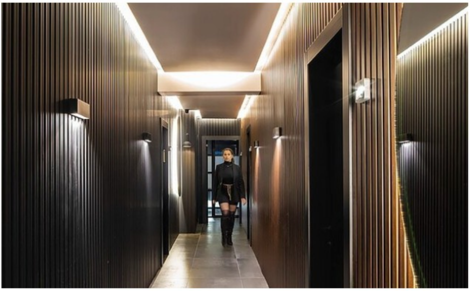

הגוונים שנבחרו לבית כהים | צילום: שי אפשטיין

אווירת ספא שלווה | צילום: שי אפשטיין

רוצים לדעת על מה כולם מדברים?

הירשמו לניוזלטרים של mako »

ריכזנו בשבילכם את הניוזלטרים בנושאים הכי מעניינים כדי שלא תפספסו כלום. בחרו רק את אלה שהייתם שמחים לקבל, ומהיום נשלח לכם רק את מה שמעניין אתכם.

מצאתם טעות לשון?

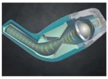

מנקה את דרכי האוויר מליחה באופן טבעי

lifetechadviser.com | ממומן

30 הגאדג'טים המקוריים ביותר שכדאי לקנות בבלאק פריידי

trendingboom.com | ממומן

כבר לא צריך לטוס לחו"ל כדי ליהנות מנהיגה במכונית מרוץ מקצועית!

Prodrive | ממומן

אל תעברו השתלת שיניים לפני שתצפו בכתבה הזו

מדיקו | ממומן

עכשיו יותר מתמיד- תואר ראשון במנהל מערכות בריאות

המרכז האקדמי פרס | ממומן

המוצרים שלא ידעתם שהבית שלכם צריך בשביל להפוך לבית חכם

שיאומי | מעריב | ממומן

סרטן הערמונית- כל מה שחשוב להכיר

ynet | ממומן

בדיקת שמיעה והתאמת מכשיר בבית הלקוח - עכשיו זה אפשרי

מגזין Round Table | ממומן

חיוך הוליוודי ב-2 מפגשים: כל מה שאתם צריכים לדעת

DR MIKI BABAYEV | ממומן

שעוני יוקרה במחירים סבירים ביותר בשנת 2023

שעוני יוקרה | מודעות חיפוש | ממומן

נאווה: "הגעתי לפרופ' לוריאן עם שיניים מתנדנדות והיום יש לי חיוך...

מדיקו | ממומן

בעלי דירה ומרגישים שההחזרים החודשיים חונקים? תנו לנו להקטין...

בעלי דירה ומרגישים
שההחזרים החודשיים
חונקים אתכם?
קבל הלוואה בתנאי משכנתא
וריבית נמוכה
תוך 24 שעות בלבד!

מסודרים - משכנתא לאיחוד הלוואות | ממומן